

## 入院患者の転倒率と事故レベル

レベル2: 処置を要しない  
 レベル3a: 消毒等簡単な処置を要する  
 レベル3b: 骨折等の治療を要する

**2016年度**

	転倒率	レベル2～3a	レベル3b以上
2016.04	2.68	0	0
2016.05	3.97	1.65	0
2016.06	2.29	0.98	0
2016.07	3.24	0.65	0
2016.08	2.60	0.33	0.33
2016.09	5.93	1.98	0
2016.10	5.97	0.63	0
2016.11	5.31	1.99	0.33
2016.12	4.42	1.26	0
2017.01	5.85	2.46	0.62
2017.02	4.10	1.37	0
2017.03	3.42	1.86	0.31

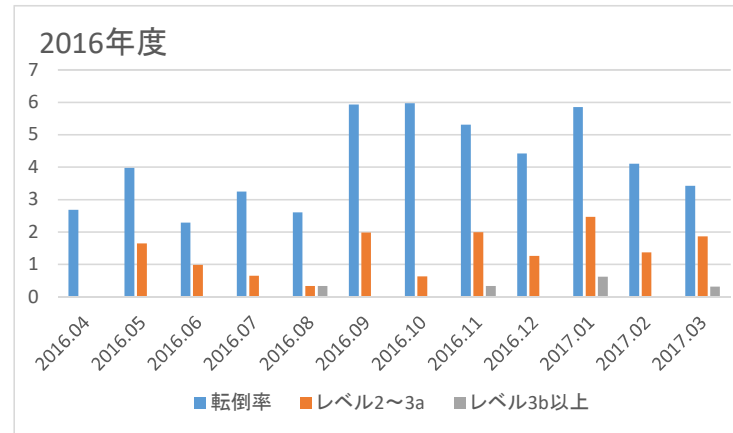

**2017年度**

	転倒率	レベル2～3a	レベル3b以上
2017.04	1.65	0.66	0
2017.05	2.30	0	0
2017.06	3.74	2.04	0
2017.07	0.65	0.33	0
2017.08	2.87	0.64	0
2017.09	4.58	1.30	0
2017.10	3.98	0.61	0
2017.11	1.95	0	0
2017.12	3.20	1.37	0
2018.01	2.73	0.20	0
2018.02	1.39	0	0
2018.03	1.26	0.42	0

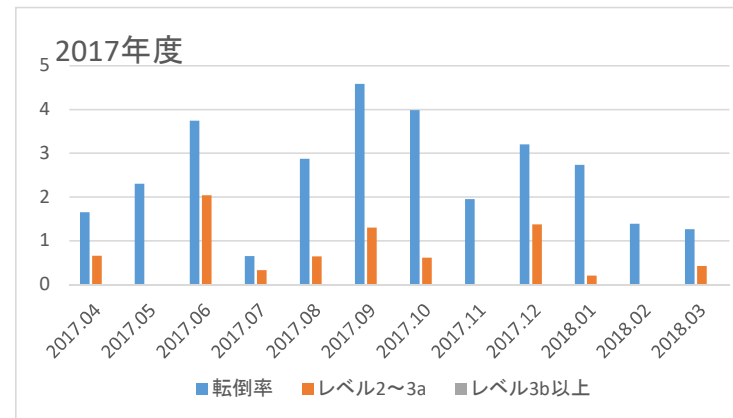

**2018年度**

	転倒率	レベル2～3a	レベル3b以上
2018.04	2.62	1.53	0.43
2018.05	2.74	1.48	0
2018.06	2.42	1.54	0
2018.07	1.57	0.59	0.20
2018.08	1.90	0.57	0
2018.09	4.41	0.96	0.19
2018.10	3.65	1.92	0.19
2018.11	4.32	1.50	0.19
2018.12	5.63	1.69	0
2019.01	3.81	1.40	0
2019.02	5.38	1.54	0
2019.03	4.28	2.14	0.36

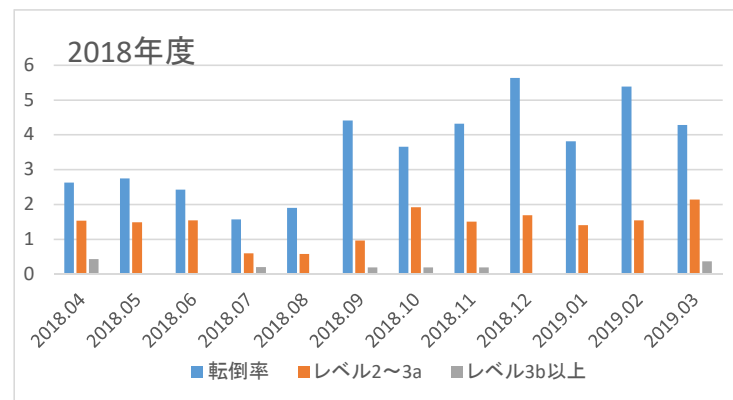

## 入院患者の転倒率と事故レベル

レベル2: 処置を要しない  
 レベル3a: 消毒等簡単な処置を要する  
 レベル3b: 骨折等の治療を要する

2019年度

	転倒率	レベル2~3a	レベル3b以上
2019.04	4.72	0.6	0.04
2019.05	4.41	0.44	0
2019.06	2.22	0.5	0.08
2019.07	7.14	0.52	0.02
2019.08	4.58	0.57	0.11
2019.09	3.56	0.73	0
2019.10	3.08	0.64	0.05
2019.11	2.98	0.77	0
2019.12	3.81	0.71	0
2020.01	3.56	0.6	0
2020.02	3.50	0.66	0
2020.03	1.81	0.75	0

2019年度

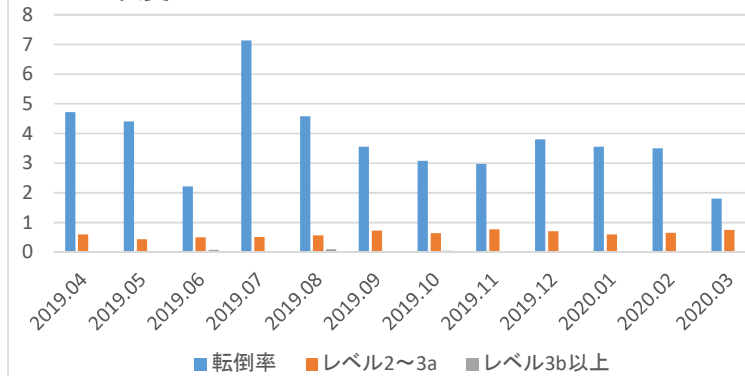

2020年度

	転倒率	レベル2~3a	レベル3b以上
2020.04	4.08	0.63	0
2020.05	2.55	0.46	0.07
2020.06	1.54	0.75	0
2020.07	4.67	0.55	0.07
2020.08	2.03	0.45	0
2020.09	3.08	0.31	0
2020.10	3.39	0.63	0
2020.11	4.28	0.59	0
2020.12	3.41	0.44	0
2021.01	4.28	0.65	0
2021.02	5.33	0.39	0.03
2021.03	2.9	0.53	0

2020年度

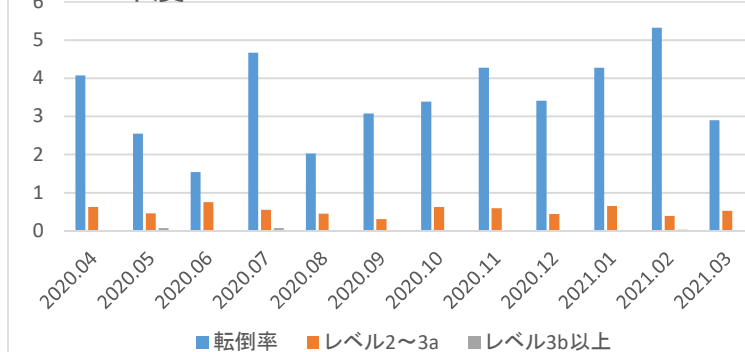

2021年度

	転倒率	レベル2~3a	レベル3b以上
2021.04	3.33	0.33	0.05
2021.05	2.79	0.64	0
2021.06	2.06	0.44	0.22
2021.07	2.06	0.41	0.08
2021.08	3.94	0.52	0.04
2021.09	2.93	0.50	0.07
2021.10	2.82	0.71	0
2021.11	3.7	0.40	0
2021.12	5.1	0.62	0
2022.01	3.9	0.54	0
2022.02	2.9	0.60	0
2022.03	1.7	0.33	0

2021年度

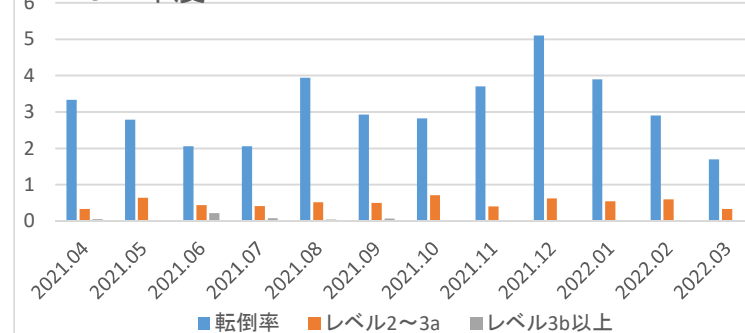

## 入院患者の転倒率と事故レベル

レベル2: 処置を要しない  
 レベル3a: 消毒等簡単な処置を要する  
 レベル3b: 骨折等の治療を要する

2022年度

	転倒率	レベル2~3a	レベル3b以上
2022.04	4.2	18	0
2022.05	1.64	7	0
2022.06	3.93	13	1
2022.07	1.69	5	1
2022.08	1.84	5	0
2022.09	3.25	9	0
2022.10	2.96	8	0
2022.11	3.85	8	0
2022.12	2	7	0
2023.01	3.36	6	0
2023.02	3.08	6	1
2023.03	4.04	0	0

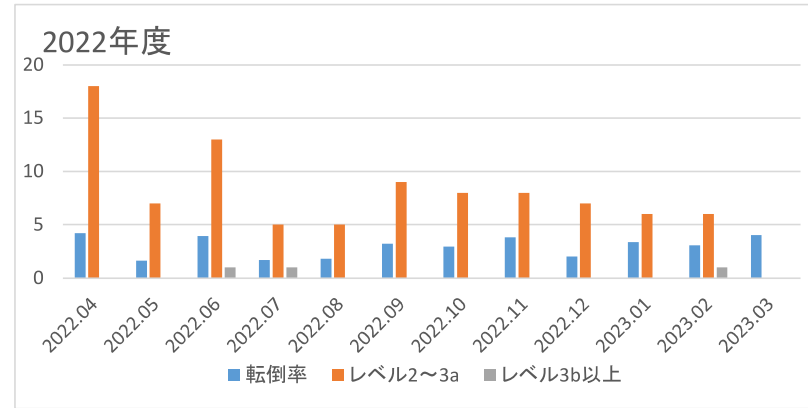

2023年度

	転倒率	レベル2~3a	レベル3b以上
2023.04	2.93	8	0
2023.05	2.90	12	1
2023.06	3.69	20	0
2023.07	3.16	14	0
2023.08	4.15	15	1
2023.09	3.35	11	0
2023.10	4.17	15	1
2023.11	2.98	7	0
2023.12	3.72	8	1
2024.01	3.52	7	2
2024.02	3.02	12	0
2024.03	3.4	10	0

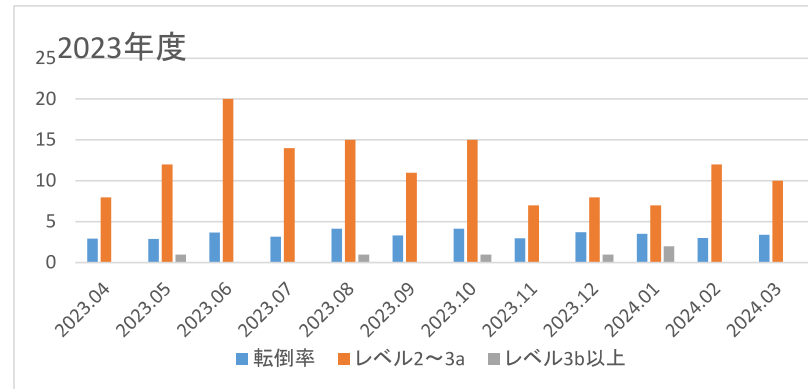

2024年度

	転倒率	レベル2~3a	レベル3b以上
2024.04	2.93	8.00	0
2024.05	2.21	5.00	0
2024.06	3.57	8.00	2
2024.07	3.01	9.00	1.00
2024.08	3.18	11.00	0
2024.09	4.62	18.00	0
2024.10	3.03	9.00	0
2024.11	3.73	8.00	0
2024.12	4.03	11.00	0
2025.01	3.94	12.00	0
2025.02	5	17.00	0
2025.03	4.29	7.00	0

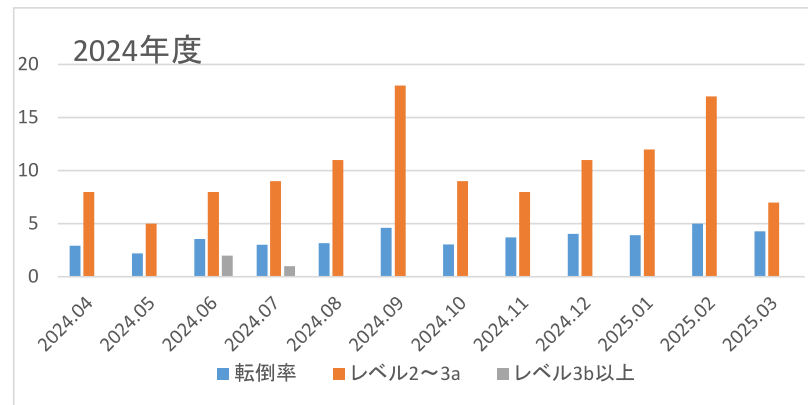

## 入院患者の転倒率と事故レベル

2025年度

	転倒率	レベル2～3a	レベル3b以上
2025.04	4.65	15	3
2025.05	4.48	12	0
2025.06	3.93	14	1
2025.07	2.17	5	1
2025.08	5.53	15	1
2025.09	4.03	15	0
2025.10	4.7	14	0
2025.11	5.21	9	0
2025.12	3.6	9	1
2026.01	3.83	10	1
2026.02	2.80	5	0
2026.03	5.89	14	0

レベル2: 処置を要しない  
 レベル3a: 消毒等簡単な処置を要する  
 レベル3b: 骨折等の治療を要する

