

入院患者の転倒率と事故レベル

レベル2: 処置を要しない
 レベル3a: 消毒等簡単な処置を要する
 レベル3b: 骨折等の治療を要する

| 2016年度 | 転倒率 | レベル2～3a | レベル3b以上 |
|---------|------|---------|---------|
| 2016.04 | 2.68 | 0 | 0 |
| 2016.05 | 3.97 | 1.65 | 0 |
| 2016.06 | 2.29 | 0.98 | 0 |
| 2016.07 | 3.24 | 0.65 | 0 |
| 2016.08 | 2.60 | 0.33 | 0.33 |
| 2016.09 | 5.93 | 1.98 | 0 |
| 2016.10 | 5.97 | 0.63 | 0 |
| 2016.11 | 5.31 | 1.99 | 0.33 |
| 2016.12 | 4.42 | 1.26 | 0 |
| 2017.01 | 5.85 | 2.46 | 0.62 |
| 2017.02 | 4.10 | 1.37 | 0 |
| 2017.03 | 3.42 | 1.86 | 0.31 |

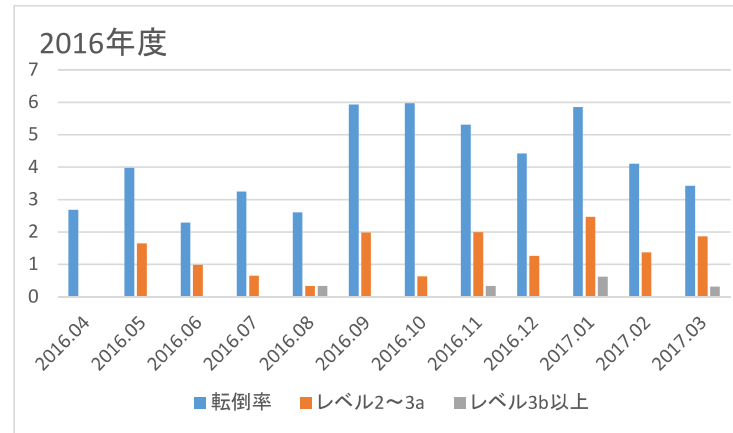

| 2017年度 | 転倒率 | レベル2～3a | レベル3b以上 |
|---------|------|---------|---------|
| 2017.04 | 1.65 | 0.66 | 0 |
| 2017.05 | 2.30 | 0 | 0 |
| 2017.06 | 3.74 | 2.04 | 0 |
| 2017.07 | 0.65 | 0.33 | 0 |
| 2017.08 | 2.87 | 0.64 | 0 |
| 2017.09 | 4.58 | 1.30 | 0 |
| 2017.10 | 3.98 | 0.61 | 0 |
| 2017.11 | 1.95 | 0 | 0 |
| 2017.12 | 3.20 | 1.37 | 0 |
| 2018.01 | 2.73 | 0.20 | 0 |
| 2018.02 | 1.39 | 0 | 0 |
| 2018.03 | 1.26 | 0.42 | 0 |

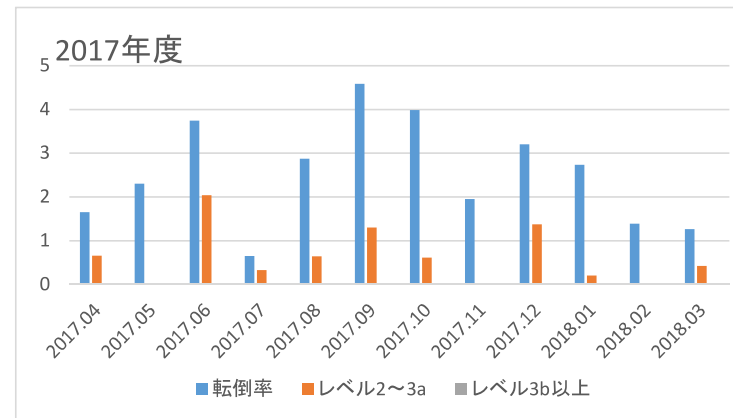

| 2018年度 | 転倒率 | レベル2～3a | レベル3b以上 |
|---------|------|---------|---------|
| 2018.04 | 2.62 | 1.53 | 0.43 |
| 2018.05 | 2.74 | 1.48 | 0 |
| 2018.06 | 2.42 | 1.54 | 0 |
| 2018.07 | 1.57 | 0.59 | 0.20 |
| 2018.08 | 1.90 | 0.57 | 0 |
| 2018.09 | 4.41 | 0.96 | 0.19 |
| 2018.10 | 3.65 | 1.92 | 0.19 |
| 2018.11 | 4.32 | 1.50 | 0.19 |
| 2018.12 | 5.63 | 1.69 | 0 |
| 2019.01 | 3.81 | 1.40 | 0 |
| 2019.02 | 5.38 | 1.54 | 0 |
| 2019.03 | 4.28 | 2.14 | 0.36 |

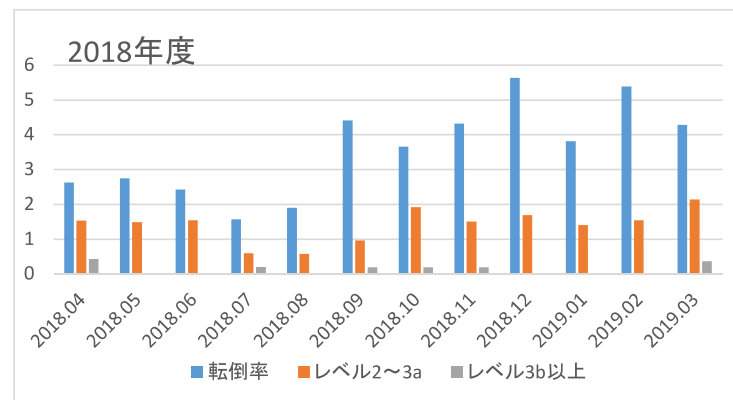

入院患者の転倒率と事故レベル

レベル2: 処置を要しない
 レベル3a: 消毒等簡単な処置を要する
 レベル3b: 骨折等の治療を要する

2019年度

| | 転倒率 | レベル2~3a | レベル3b以上 |
|---------|------|---------|---------|
| 2019.04 | 4.72 | 0.6 | 0.04 |
| 2019.05 | 4.41 | 0.44 | 0 |
| 2019.06 | 2.22 | 0.5 | 0.08 |
| 2019.07 | 7.14 | 0.52 | 0.02 |
| 2019.08 | 4.58 | 0.57 | 0.11 |
| 2019.09 | 3.56 | 0.73 | 0 |
| 2019.10 | 3.08 | 0.64 | 0.05 |
| 2019.11 | 2.98 | 0.77 | 0 |
| 2019.12 | 3.81 | 0.71 | 0 |
| 2020.01 | 3.56 | 0.6 | 0 |
| 2020.02 | 3.50 | 0.66 | 0 |
| 2020.03 | 1.81 | 0.75 | 0 |

2019年度

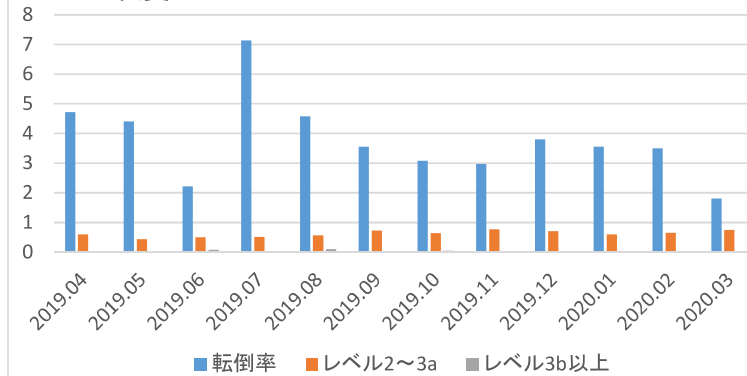

2020年度

| | 転倒率 | レベル2~3a | レベル3b以上 |
|---------|------|---------|---------|
| 2020.04 | 4.08 | 0.63 | 0 |
| 2020.05 | 2.55 | 0.46 | 0.07 |
| 2020.06 | 1.54 | 0.75 | 0 |
| 2020.07 | 4.67 | 0.55 | 0.07 |
| 2020.08 | 2.03 | 0.45 | 0 |
| 2020.09 | 3.08 | 0.31 | 0 |
| 2020.10 | 3.39 | 0.63 | 0 |
| 2020.11 | 4.28 | 0.59 | 0 |
| 2020.12 | 3.41 | 0.44 | 0 |
| 2021.01 | 4.28 | 0.65 | 0 |
| 2021.02 | 5.33 | 0.39 | 0.03 |
| 2021.03 | 2.9 | 0.53 | 0 |

2020年度

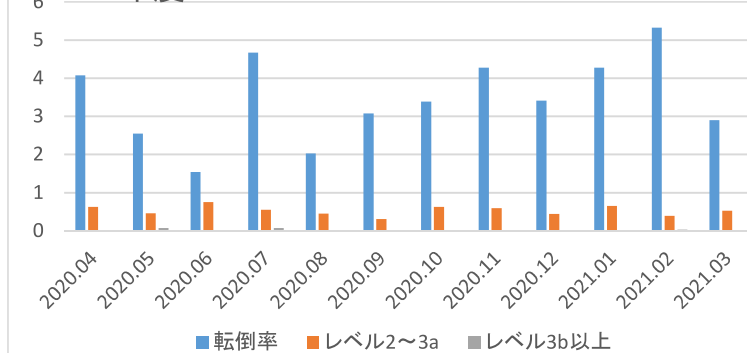

2021年度

| | 転倒率 | レベル2~3a | レベル3b以上 |
|---------|------|---------|---------|
| 2021.04 | 3.33 | 0.33 | 0.05 |
| 2021.05 | 2.79 | 0.64 | 0 |
| 2021.06 | 2.06 | 0.44 | 0.22 |
| 2021.07 | 2.06 | 0.41 | 0.08 |
| 2021.08 | 3.94 | 0.52 | 0.04 |
| 2021.09 | 2.93 | 0.50 | 0.07 |
| 2021.10 | 2.82 | 0.71 | 0 |
| 2021.11 | 3.7 | 0.40 | 0 |
| 2021.12 | 5.1 | 0.62 | 0 |
| 2022.01 | 3.9 | 0.54 | 0 |
| 2022.02 | 2.9 | 0.60 | 0 |
| 2022.03 | 1.7 | 0.33 | 0 |

2021年度

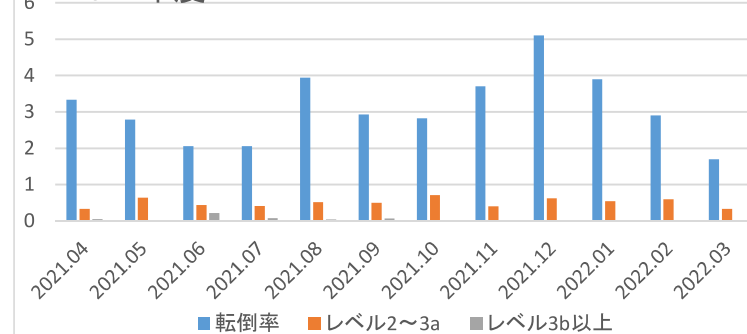

入院患者の転倒率と事故レベル

レベル2: 処置を要しない
 レベル3a: 消毒等簡単な処置を要する
 レベル3b: 骨折等の治療を要する

2022年度

| | 転倒率 | レベル2～3a | レベル3b以上 |
|---------|------|---------|---------|
| 2022.04 | 4.2 | 18 | 0 |
| 2022.05 | 1.64 | 7 | 0 |
| 2022.06 | 3.93 | 13 | 1 |
| 2022.07 | 1.69 | 5 | 1 |
| 2022.08 | 1.84 | 5 | 0 |
| 2022.09 | 3.25 | 9 | 0 |
| 2022.10 | 2.96 | 8 | 0 |
| 2022.11 | 3.85 | 8 | 0 |
| 2022.12 | 2 | 7 | 0 |
| 2023.01 | 3.36 | 6 | 0 |
| 2023.02 | 3.08 | 6 | 1 |
| 2023.03 | 4.04 | 0 | 0 |

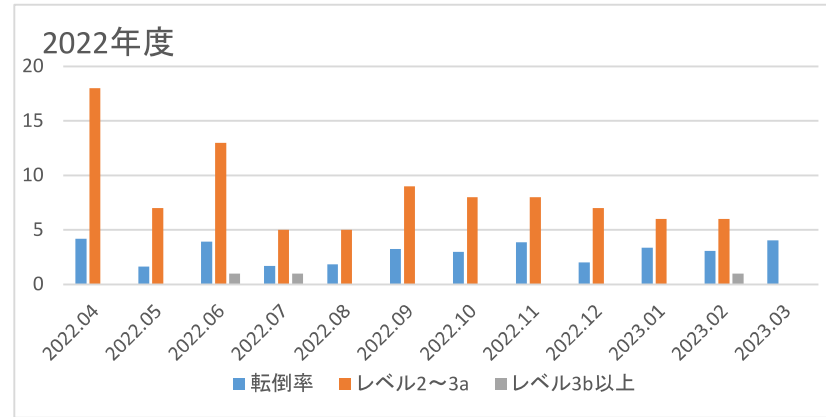

2023年度

| | 転倒率 | レベル2～3a | レベル3b以上 |
|---------|------|---------|---------|
| 2023.04 | 2.93 | 8 | 0 |
| 2023.05 | 2.90 | 12 | 1 |
| 2023.06 | 3.69 | 20 | 0 |
| 2023.07 | 3.16 | 14 | 0 |
| 2023.08 | 4.15 | 15 | 1 |
| 2023.09 | 3.35 | 11 | 0 |
| 2023.10 | 4.17 | 15 | 1 |
| 2023.11 | 2.98 | 7 | 0 |
| 2023.12 | 3.72 | 8 | 1 |
| 2024.01 | 3.52 | 7 | 2 |
| 2024.02 | 3.02 | 12 | 0 |
| 2024.03 | 3.4 | 10 | 0 |

